Site Natura 2000 l'Adour

Comité de Pilotage

29 janvier 2026
à Souprosse

Cofinancé par l'Union européenne

RÉGION Nouvelle-Aquitaine

SEIGNANX ET ADOUR

SAM Syndicat Adour Midouze

FÉDÉRATION DÉPARTEMENTALE PÊCHE 40

FDC40 CHASSEURS DES LANDES Engagés pour le territoire

ORDRE DU JOUR

- Actualités du site et du réseau Natura2000
- Bilan de l'animation du Document d'Objectifs 2025
- Modification de la Charte
- Perspectives pour l’année 2026

Le mot du Président du COPIL

M. Julien BAZUS

Organisation de l'animation du site

Depuis le 18 mars 2025 l'animation a repris

Autorité de gestion

RÉGION Nouvelle-Aquitaine

Cofinanceur

Cofinancé par l'Union européenne

Animateurs du DOCOB

Titulaire :

SEIGNANX ET ADOUR

Sous-traitants :

SAM Syndicat Adour Midouze

40 FÉDÉRATION DÉPARTEMENTALE PÊCHE

FDC40 CHASSEURS DES LANDES Engagés pour le territoire

Le site NATURA 2000

FR7200724 L'ADOUR

DOCOB validé
Rédaction par l'Institution Adour

- 16 Habitats d'Intérêt Communautaire
- 22 Espèces d'Intérêt Communautaire
  - 20 Espèces animales dont 8 poissons
  - 2 Espèces végétales

3500 ha
63 communes
9 CdC
2 départements

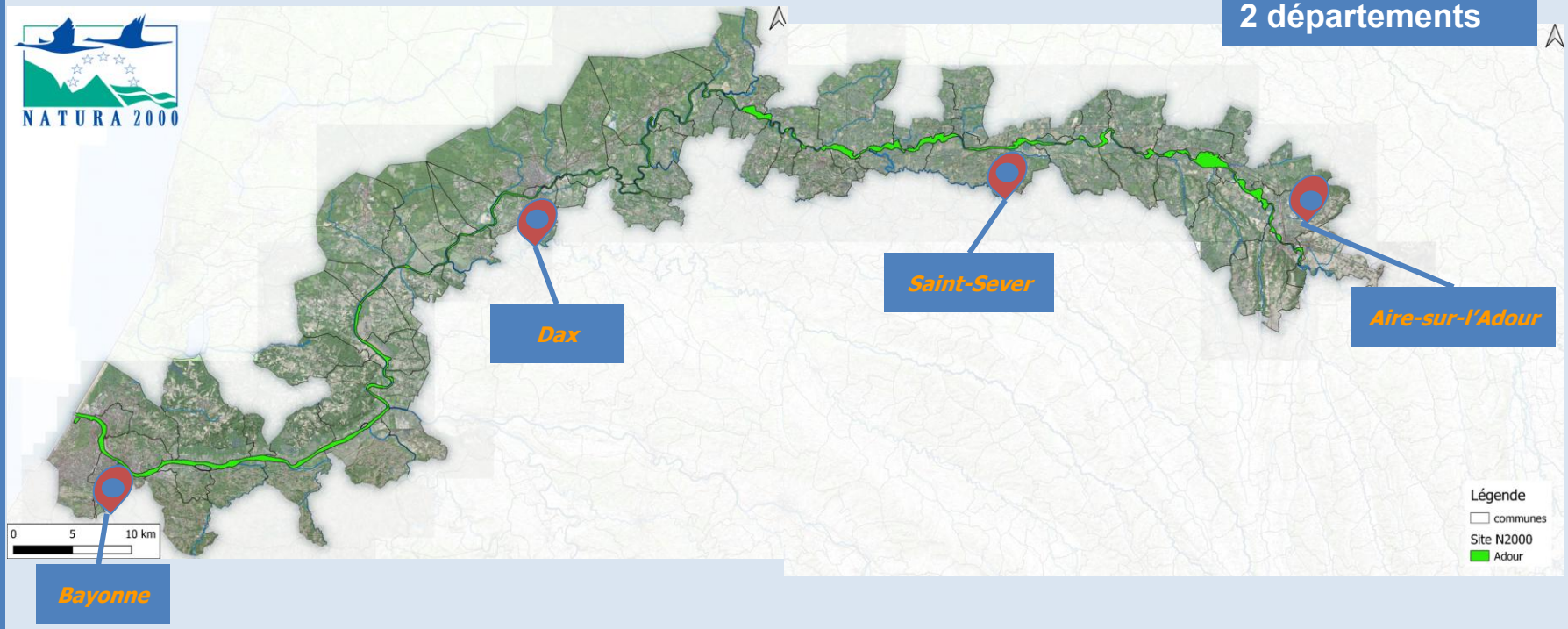

Le site NATURA 2000

FR7200724 L'ADOUR

Espèce d'intérêt communautaire	Enjeu de conservation	Habitat d'intérêt communautaire
1102 Grande Alose	Majeur	1130 Estuaires
1103 Alose feinte		91E0 Aulnaies-frênaies
1126 Toxostome		91F0 Chênaies-ormaies
1356 Vison d'Europe		3150 Herbiers aquatiques des lacs, fossés et canaux
1355 Loutre d'Europe		
1046 Gomphe de Graslin		6430 Mégaphorbiaies
1607* Angélique à fruits variables		
1220 Cistude d'Europe	Fort	1140 Replats boueux ou sableux
1095 Lamproie marine		1150* Lagunes côtières
1099 Lamproie fluviatile		1330 Prés salés atlantiques
1041 Cordulie à corps fin		
1044 Agrion de Mercure		2110 Dunes mobiles embryonnaires
1060 Cuivré des marais		
1428 Marsilée à quatre feuilles		3130 Gazons amphibies annuels
1308 Barbastelle	Secondaire[i]	2130* Dunes côtières fixées à végétation
1310 Minioptère de Schreibers		2180 Dunes boisées
1096 Lamproie de Planer		3260 Herbiers aquatiques des rivières
1106 Saumon atlantique		3270 Végétation des berges vaseuses des rivières
1134 Bouvière		
1065 Damier de la succise		6510 Prairies de fauche atlantiques
1083 Lucane cerf-volant		92D0 Galeries et fourrés riverains méridoniaux
1088 Grand capricorne		

i Le caractère « Secondaire » correspond à l'enjeu sur le site et uniquement sur le site. Certains habitats ou espèces qualifiés d'enjeux secondaires ont une valeur patrimoniale élevée et présentent des enjeux importants à d'autres échelles.

Site NATURA 2000 L'ADOUR

Objectifs du DOCOB

Préserver et restaurer l'hydrosystème Adour

- Maintenir et restaurer la dynamique fluviale
- Veiller à la qualité et la quantité d'eau
- Préserver et restaurer les continuités écologiques

Maintenir un ensemble de milieux naturels fonctionnels et complémentaires dans un bon état de conservation

- Conserver et restaurer les habitats et les espèces d'intérêt communautaire
- Adapter la gestion et l'aménagement du site à la sensibilité des espèces et des habitats
- Limiter la prolifération des espèces envahissantes et lutter contre l'homogénéisation des milieux

Assurer l'animation du site et développer sa connaissance

- Conduire l'animation du DOCOB
- Sensibiliser, informer et mettre en valeur le site
- Compléter la connaissance du site

Actualités du réseau Natura 2000

- Colloque régional cette année
- Rencontre des animateurs landais envisagée à l'automne 2026

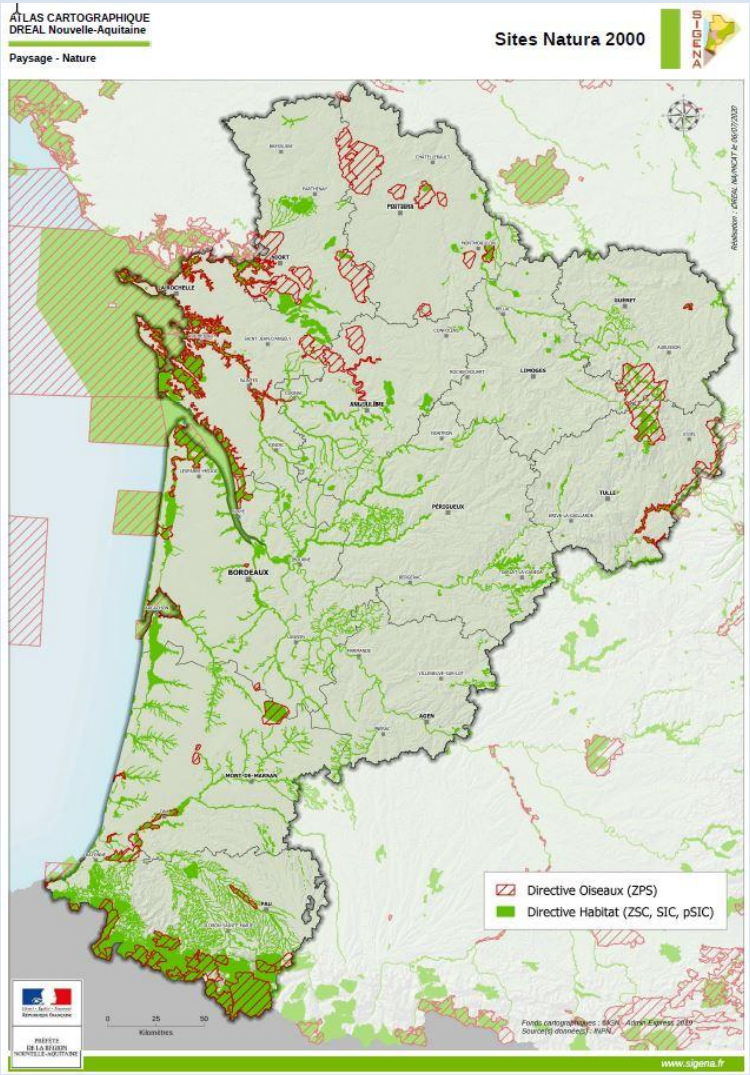

RÉGION Nouvelle-Aquitaine

Bilan de l'animation 2025
et
Perspectives 2026

L'Adour au niveau des barthes

©CPIE Seignanx Adour

Bilan financier 2025

- Marché Région pour 3 ans (85 000€) notifié le 14 février 2025
- Bon de commande du 18 mars 2025 au 17 mars 2026 : ~50 jours / 25 880€
- 4 structures : CPIE Seignanx Adour, Syndicat Adour Midouze, FDPPMA et FDC40

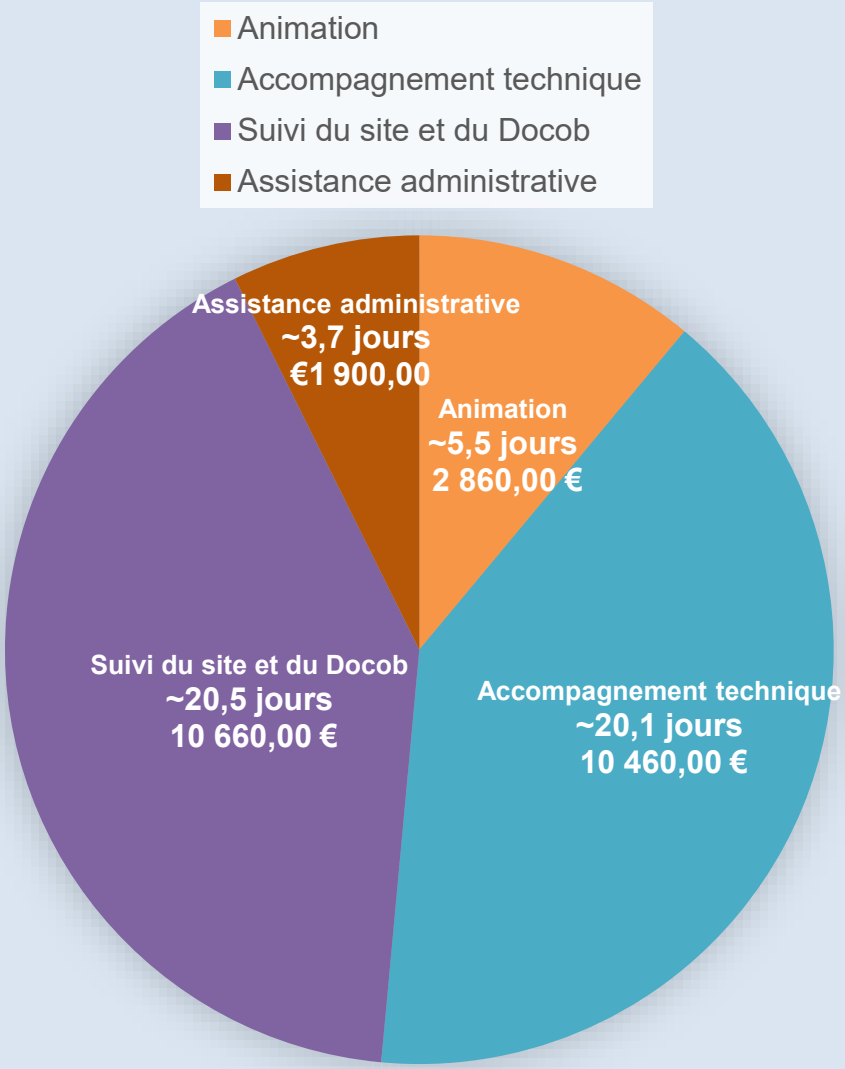

Information, communication et sensibilisation

L'Adour à St-Sever

©Landes Nature

Sensibilisation

Exposition sur l'Adour

Prêt gracieux de l'exposition Adour

- Histoire d'Adour à St-Jean-de-Marsacq
- Forum Orxois à Orx
- Association Lagrange pour la Fête de la Nature à Larrivière-Saint-Savin
- Médiathèque du village Alzheimer à Dax dans le cadre de la semaine des rivières du Grand Dax
- Syndicat SMBAM pour son stand à la fête du fleuve à Saubusse

Contactez-nous pour avoir l'expo lors de votre prochain évènement !!

Sensibilisation

Les îles de l'Adour maritime
à St-Martin-de-Seignanx

Fête des Saligues à Cazères-sur-l'Adour

Interventions pour la Fête de la Nature en mai

- Conférences sur Les îles de l'Adour maritime avec Val d'Adour Maritime à St-Martin-de-Seignanx. Lors de l'évènement, l'association signe officiellement la Charte devant une 50N de pers.

- Fête des Saligues à Cazères-sur-l'Adour

Sensibilisation

L'ADOUR INFOS NUM. 01 - MAI 2025

Source : Mairie de Bordères

NATURA 2000

ARTICLES

L'animation se poursuit

Renoncule aquatique

Depuis le 15 mars, l'animation du DOCOB de l'Adour est reconduite par la Région Nouvelle-Aquitaine. Vos animateurs sont disponibles pour vous accompagner dans vos projets et répondre à vos questions : le **CPIE Seignanx Adour**, le **Syndicat Adour Midouze**, la **Fédération de Pêche et de Protection des milieux aquatiques des Landes** et la **Fédération des Chasseurs des Landes**.

Contactez-nous : n2000.barthesadour@gmail.com

Avis de recherche : Cistude d'Europe

La **Cistude d'Europe** a un **enjeu de conservation FORT** dans le **DOCOB de l'Adour**. L'espèce est concernée par de multiples objectifs tels que : maintenir un ensemble de milieux naturels fonctionnels et complémentaires, conserver et restaurer l'espèce, adapter la gestion et l'aménagement à sa sensibilité...

Cependant, en 2010 le DOCOB exprimait également un **manque de données** sur cette espèce et une action de recherche des stations de Cistude avait alors été inscrite.

Depuis 2023, les animateurs mènent un protocole en règle pour homogénéiser les **connaissances** sur la **Cistude d'Europe** au sein du site Natura2000 ou à proximité immédiate.

Sur les 44 plans d'eau à inventorier, 30 ont pu faire l'objet d'investigations. Déjà **7 stations de Cistudes** trouvées ! En 2025, les derniers plans d'eau vont être prospectés. Les inventaires ont également confirmé une très forte présence de sa cousine américaine la Trachémyde aussi appelée "**Tortue de Floride**", qui occupe 16 plans d'eau (dont 2 avec des Cistudes).

Cistude d'Europe

Nouvelle expo sur l'Adour

Kakémonos

Lors d'évènements organisés sur vos territoires, cette exposition vous permettra d'**informer un large public** sur le réseau Natura 2000 et le site l'Adour, son bassin versant, ses grands ensembles paysagers et ses poissons migrateurs.

Mise à votre disposition gratuitement, **nous contacter** pour la **réserver dès maintenant !**

Création d'une newsletter

Newsletter 1 : nouvelle animation, Cistude, expo, charte, évènements…

Contactez-nous pour la recevoir !!

n2000.barthesadour@gmail.com

À venir…

Newsletter 2

un nouveau site internet ?

Veille et échanges avec d'autres animateurs de sites Natura 2000

Formation du CBNSA sur les herbiers aquatiques

Suite à l'étude des herbiers aquatiques de Nouvelle-Aquitaine, le CBNSA et l'animateur ont proposé la réalisation d'une journée de formation sur les sites où avaient été observés des herbiers aquatiques remarquables en 2022 et 2023. Cette formation était à destination de l'ensemble des gestionnaires de milieux naturels pour moitié Sud-Aquitaine.

Formation Herbiers aquatiques sur l'Adour été 2025

Accompagnement technique à la contractualisation des actions du DOCOB

Plan d'eau des Saligues à Bordères-et-Lamensans

©CPIE Seignanx Adour

Accompagnement technique à la contractualisation des actions du DOCOB

CONTRAT NATURA 2000

- Contrats volontaires
- Parcelles non agricoles
- Actions d'entretien ou de restauration des milieux naturels et des espèces

  Exemple :
  Restauration de mares
  Entretien de prairies et pelouses par pâturage
  …
- Rémunération sur devis ou sur barème
- Prise en charge à 100% pour propriétaires privés, 80% pour collectivités

BILAN 2025 *1 contrat monté en 2025 et déposé en janvier 2026 sur les communes de Renung et Bordères-et-Lamensans*

Protection site de ponte de la Cistude d'Europe

Cistudes en insolation dans les Saligues de Renung en mai 2025

Département 40

- Site Nature 40 des Saligues de l'Adour
- Communes de Renung et Bordères-et-Lamensans

Objectif : protéger de la prédation les pontes de Cistude d'Europe

Moyens : mise en place d'une clôture électrifiée

Suivi de l'efficacité et entretien dispositif

Coût total 2 377,22€

1 259 € (clôture et électrificateur)

1 118,22 € (installation, entretien et suivi par le CD40)

Zones de pontes soumises aux prédations en août 2025

RAPPEL des actions du DOCOB

Restaurer les frayères

Transparence des infrastructures routières pour la Loutre et le Vison

Aménagement des obstacles à la migration des poissons

Lutte contre les espèces indésirables

Restaurer la diversité physique du cours d'eau et sa dynamique érosive

Restaurer les annexes hydrauliques

Restaurer les ripisylves et végétations des berges

Restaurer les ouvrages de petite hydraulique

Dévégétaliser les bancs alluvionnaires

Entretenir les canaux et fossés

Lutter contre l'envasement des plans d'eau

Création ou restauration de mares

Restauration et entretien de milieux ouverts

Réhabilitation, plantation ou entretien de haies

Investissements d'information des usagers pour limiter leur impact

Protection des sites sensibles pour limiter les impacts (fréquentation, piétinements…)

Développer les ilots de bois sénescents

Régénérations dirigées de forêts

À venir…

Vous avez des projets contactez-nous !!

Charte

L'Association Val d'Adour Maritime

- membre du COPIL
- Association qui œuvre à valoriser et protéger le fleuve depuis près de 30 ans
- Valorise le Pays de l'Adour Maritime et de ses affluents, de son histoire, de son patrimoine culturel et artistique

En janvier 2025, l'association s'est engagée à respecter la Charte Natura 2000 et à agir en ambassadeur du site auprès de ses adhérents en diffusant les enjeux de conservation du DOCOB et les bonnes pratiques de gestion.

Un grand merci à ces amoureux du fleuve !!

Vous aussi *marquez votre engagement en faveur de la conservation de l'Adour. Contactez-nous pour signer la Charte !!*

À venir…
Plusieurs chartes en cours de signature

Modification de la Charte

Actuellement

Dans la rubrique « milieux boisés (spontanés ou plantés) », page 10

E_MB_4 : Ne pas réaliser de travaux d'entretien ou d'exploitation de mars à juillet pour ne pas nuire à la reproduction des espèces inféodées à ce milieu.

Difficultés : des acteurs forestiers trouvent l'engagement trop contraignant sur leur pratique

Proposition *passer l'engagement en « recommandation »*

Cela permettrait de continuer à sensibiliser à cet enjeu tout en permettant à plus de propriétaires forestiers de signer la Charte

Modification de la Charte

Recommandations

- **R_MB_1** : Préserver les arbres morts, dépérissants et/ou à cavités, sur pied ou au sol dans la mesure où ceux-ci ne posent pas de problème de sécurité publique.
- **R_MB_2** : Privilégier la régénération naturelle.
- **R_MB_3** : Favoriser de manière générale la diversité des strates, des âges et des essences.
- **R_MB_4** : Préférer des engins adaptés au milieu et privilégier le débardage alternatif (treuil, busquage, traction animale…)

Débardage par traction animale à Bordères-et-Lamensans

Ajouter la recommandation en p.12

R_MB_5 : Ne pas réaliser de travaux d'entretien ou d'exploitation de mars à juillet pour ne pas nuire à la reproduction des espèces inféodées à ce milieu.

Validation du COPIL ?

Accompagnement pour la prise en compte de Natura 2000 dans les autres politiques publiques

L'Adour à Urt

Accompagnement pour la prise en compte de Natura 2000 dans les autres politiques publiques en 2025

Participation à la rédaction d'un article sur le Gomphe à pattes jaunes pour l'OPIE

Participation aux commissions du SAGE Adour Amont

Politique publique	Soutien et articulation avec Natura 2000
Programmes de suivi et évaluation des habitats d'intérêt communautaire : estuaire par le MNHN, herbiers aquatiques du CBNSA, LIFE MarHa sur les habitats marins…	Participation aux groupes de travail, propositions d'expertises locales, remontées de données…
Plans Nationaux Loutre, odonates, Cistude, papillons de jours, Vison d'Europe…	Expertise technique, fournitures de données, participation aux enquêtes nationales, aux groupes de travail
Espaces naturels sensibles 40, sites Natura2000 voisins	Participation aux COPILs, fournitures de données, relecture et avis….
Soutien aux projets des Syndicats de rivières situés dans le site Natura 2000	Fournitures de données, diagnostics écologiques et préconisations pour les travaux
Mesures compensatoires	Suivi des sites choisis dans Natura 2000, partage de données, appui technique au respect des enjeux Natura 2000
Plans et programmes locaux SAGEs Adour amont et aval, SCOT, PLUi, Plan Climat, Dispositif Petite Ville de Demain	Participation aux groupes de travail, fournitures de données, relecture et avis….

Accompagnement technique des projets

©CPIE Seignanx Adour

Saligues de l'Adour

Accompagnement technique des projets en 2025

Rappel de la mission de l'animateur

- Apport d'informations sur les enjeux Natura 2000
- Conseils pour limiter l'impact
- Échanges avec les services de l'État

Coupe de ripisylve vers Gousse

<u>Quelques exemples en 2025</u>

Coupes de ripisylves d'intérêt communautaire
Réseau de chaleur urbain avec captage dans l'Adour
Manifestations nautiques
Documents et projets d'urbanisme
…

ANIMATION NATURA 2000 BARTHES ADOUR

VISITE TERRAIN
COMPTE RENDU

Date : 03/05/24
Lieu : Dax

En présence de

Animateurs Natura 2000 CPIE Seignanx Adour, Léa GOUTAUDIER
DDTM service Natura 2000 Franck ROSSI
Conseillers forestier Alliance Forêt Bois Julien LEROY et Eric CASTET

Contexte

Visite de plusieurs parcelles appartenant à Mesdames JOGAN pour conseils Natura 2000 autour des projets 2024 des propriétaires et de l'entreprise forestière. Cette propriété n'a pas de PSG mais AFB souhaite faire un doc de gestion de type RTG ou CBPS+. Conscients des forts enjeux environnementaux et de paysage (Barthe de Dax extrêmement fréquentée), AFB souhaite faire un chantier respectueux avec label PEFC. La Charte est le meilleur outil pour s'assurer de respecter les enjeux Natura 2000 ten amne

Sollicitez-nous pour évaluer les impacts d'un projet, pour connaitre les milieux naturels et les espèces présentes sur les lieux

Suivi du site

©CPIE Seignanx Adour

Suivi des Odonates Gomphidés et Anisoptères Prioritaires (SOGAP) de l'Adour

OBJECTIFS

- Suivre annuellement
  - Cordulie à corps fin *Oxygastra curtisii*
  - Gomphe de Graslin *Gomphus graslinii*
  - Gomphe à pattes jaunes *Stylurus flavipes*
- Evaluer l'état de conservation de ces espèces

MÉTHODES

- 3 passages par saison sur l'Adour vers Pontonx
- Ramassage de toutes les exuvies des berges
- Saisie des données dans la base nationale

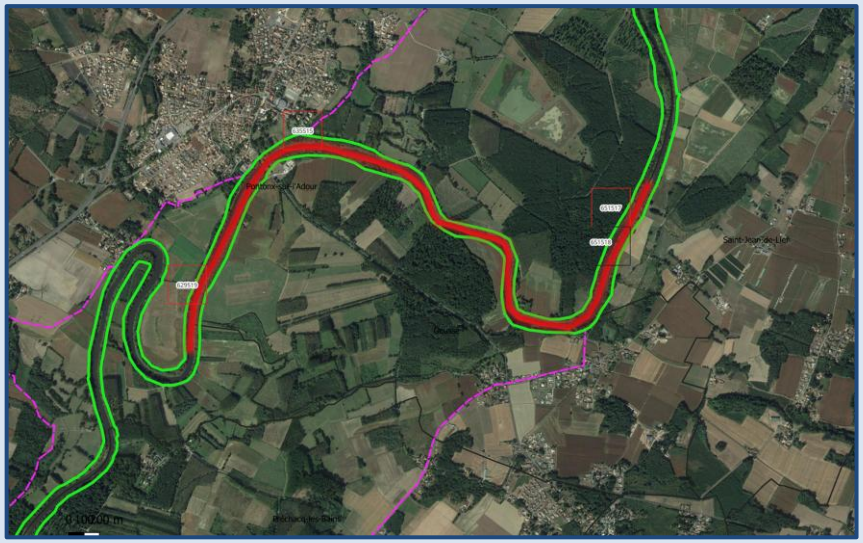

Suivi des Odonates Gomphidés et Anisoptères Prioritaires (SOGAP) de l'Adour

RÉSULTATS SOGAP 2023 à 2025

- Les abondances toutes espèces confondues restent faibles
- La Cordulie à corps fin et le Gomphe à pattes jaunes enfin observés en 2025

PERSPECTIVES

→ Suivi primordial !!

- Continuer le SOGAP de Pontonx (<2023)
- Installer d'autres SOGAP et investiguer sur les causes de disparition

	2023	2024	2025
Kms parcourus	1,72	2,11	2,91
O. forcipatus	117	73	75
O.uncatus		3	7
B.irene		1	3
S. flavipes			2
O. curtisii			2

Résultats du SOGAP de l'Adour

Cordulie à corps fin observée lors du SOGAP 2025

Amélioration des connaissances sur les Cistudes de l'Adour

OBJECTIFS

- **Homogénéiser les connaissances sur la Cistude d'Europe au sein du site Natura 2000 ou à proximité immédiate.**
- Maintenir un ensemble de milieux naturels fonctionnels et complémentaires dans un bon état de conservation
- Conserver et restaurer les habitats et les espèces d'intérêt communautaire,
- Adapter la gestion et l'aménagement du site à la sensibilité des espèces et des habitat…

→ **proposer Contrat ou Charte Natura 2000**

RÉSULTATS

- 44 plans d'eau/zones humides dans le protocole
  - **7 avec validation de la présence de la Cistude**
  - **23 sites** invalidés
  - 14 sites supprimés du protocole (inaccessible ou désaccord propriétaire)
- Les inventaires ont également confirmé une **très forte présence** de sa cousine américaine la Trachémyde écrite aussi appelée "**Tortue de Floride**" qui occupe **24 sites** dont **4 sites avec des Cistudes.**

Suivi socio-économique

Thématiques

- Sites d'exploitation de gravières : contact et échanges avec les entreprises pour la prise en compte des enjeux de leurs sites

- Transparence écologique des ouvrages transversaux : discussion et échanges avec les services de l'Etat, les propriétaires et Migradour

Questions

L'Adour à Souprosse

Merci de votre attention

contact : n2000.barthesadour@gmail.com

©CPIE Seignanx Adour

La Marsilée à quatre feuilles sur l'Adour

Cofinancé par l'Union européenne