



Site Natura 2000 FR7200806 Réseau hydrographique du Midou et du Ludon



RÉGION
**Nouvelle-
Aquitaine**

Vendredi 17 novembre 2023
Estang





Le mot du Président





Ordre du jour

- 1. Installation du service N2000 à la Région**
- 2. Bilan animation 2023**
- 3. Perspectives 2024**





Nouvelle autorité de gestion

Présentation Région Nouvelle Aquitaine



RÉGION
**Nouvelle-
Aquitaine**

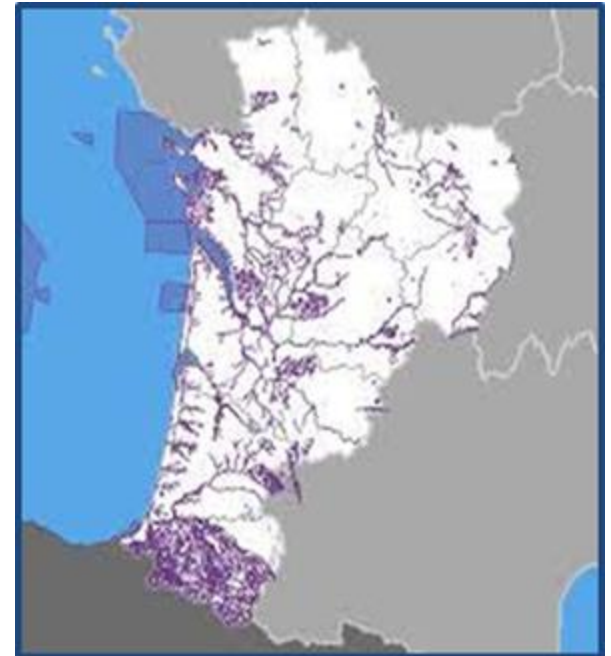



Gestion administrative

Missions du prestataire pour la mise en œuvre du Docob :

- Contractualisation avec les porteurs de projets
- Assistance de la DDT pour l'application des évaluations d'incidence
- Animation foncière
- Communication, sensibilisation, information tous publics
- Suivi scientifique et technique

Missions du PETR :

- Chef de file et coordonnateur de la Convention d'entente
- Suivi administratif et financier
- Co-organisation des événements
- Secrétariat du copil
- Coordination des missions d'animation
- Coordination entre le prestataire et la Région

Période janvier – avril 2023

Dépenses 2023 – TTC

Mandataire ADASEA :	15 000 €
Co-traitant Landes Nature :	6 000 €

Frais personnel interne : 2 280,85 €

Total : 23 280,85 €

Recettes 2023 - TTC

Région Nelle Aquitaine 80%	18 624,68 €
Autofinancement :	4 656,17 €

Période mai – décembre 2023

Dépenses 2023 – TTC

ADASEA :	30 000 €
Sous-traitant Landes Nature :	10 000 €

Frais personnel interne : 3 465,58 €

Total : 43 465,58 €

Recettes 2023 - TTC

Région Nelle Aquitaine 80%	34 772,46 €
Autofinancement :	8 693,12 €

Total prévisionnel 2023 : 66 746,43 €



Natura 2000 : Kezako ?

- Création d'un réseau de sites européens
 - Directive Habitats-Faune-Flore (1992)
 - ❑ Zone Spéciale de Conservation (ZSC)
 - Directive Oiseaux (1979)
 - ❑ Zone de Protection Spéciale (ZPS)
- Obligation de résultats
 - Préservation des habitats et des espèces d'intérêt communautaire
- Choix des moyens
 - La France a choisi le volontariat
 - ❑ Un plan de gestion par site = DOCument d'Objectifs (DOCOb)
 - ❑ Des outils de gestion contractuels
 - ❑ Une structure animatrice pour la mise en œuvre du DOCOb



Comment on fait ?

- Un COPIL
 - L'animation du site du Midou-Ludon est portée par le PETR Pays d'Armagnac
 - Un représentant des collectivités préside le COPIL
 - Instance de validation et de concertation
- Des animateurs
 - Mise en œuvre du DOCOB
 - Information et sensibilisation sur Natura 2000
 - Un binôme :
 - Landes Nature,
 - ADASEA du Gers

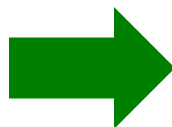

Marché d'animation
renouvelé pour la
période
1er avril 2022 à 31
décembre 2025





Site N2000 Réseau hydrographique du Midou et du Ludon

- 8 530 ha (30% Landes, 70% Gers), 44 communes
 - 13 habitats d'intérêt communautaire dont 2 prioritaires
 - 18 espèces d'intérêt communautaire dont 2 prioritaires
- DOCOB validé en 2014

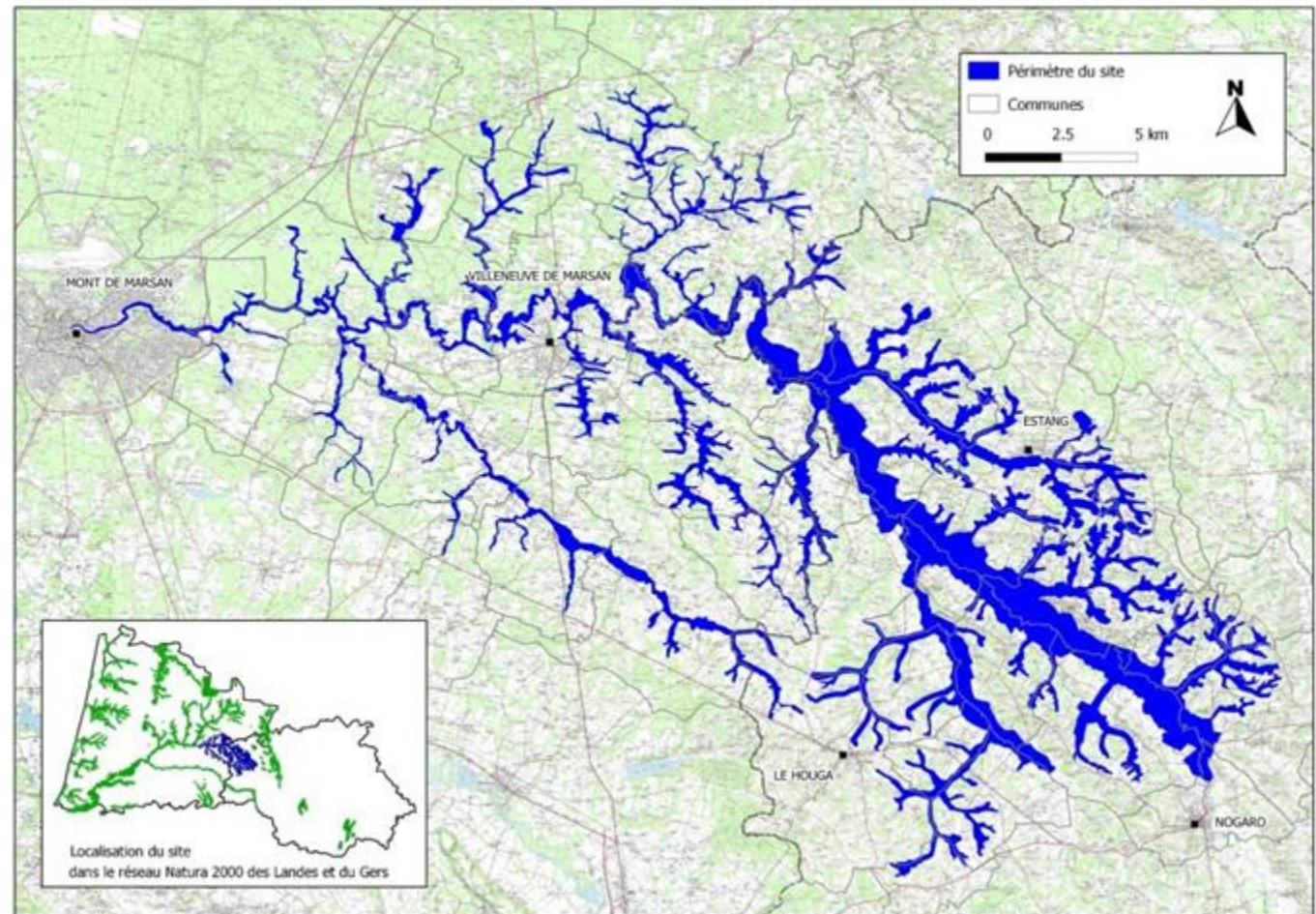



Bilan de l'animation 2023

Information et communication

- Animation chauves-souris avec l'Office de tourisme du Pays Grenadois

Le 11 juillet à Grenade-sur-Adour
~ 15 de participants



- Lettre info N°5
Focus sur la Cistude



Protocole d'entretien des Cistudes

L'ensemble des maires d'ouest communaux du site Natura 2000 ont voulu que le 11 juillet, un évènement qui concerne de nombreuses communes, entre 11 et 27 C. soit organisé sur le territoire.

Les points d'entretien sont choisis sur des zones favorables à la Cistude, c'est-à-dire, au bord d'un petit ruisseau ou d'un étang, de façon à assurer un mélange favorable de végétation de bords (saules, saules, saules, saules) qui favorisent le développement de la Cistude.

Pour chaque site, un maître Cistude est désigné, chargé de :

- Définir le périmètre à entretenir
- Définir la date de l'entretien
- Définir la méthode à utiliser
- Définir les zones à éviter
- Définir les zones à privilégier

Si aucune Cistude n'est observée lors de la première intervention, un 2^e ou 3^e entretien est prévu, à intervalle régulier, jusqu'à la fin de l'été.

Vous pouvez aider à sa préservation !

- Éviter de brûler, les zones de bords de ruisseau ou d'étang.
- Éviter de brûler les zones de bords de ruisseau ou d'étang.
- Éviter d'installer des clôtures de bords de ruisseau ou d'étang.
- Éviter d'installer des clôtures de bords de ruisseau ou d'étang.
- Éviter d'installer des clôtures de bords de ruisseau ou d'étang.

Comment les zones de bords de ruisseau ou d'étang sont-elles entretenues ?

- Les zones de bords de ruisseau ou d'étang sont entretenues par des bénévoles.
- Les zones de bords de ruisseau ou d'étang sont entretenues par des bénévoles.
- Les zones de bords de ruisseau ou d'étang sont entretenues par des bénévoles.

Tous les documents relatifs aux sites sont téléchargeables sur les sites : www.natura2000.fr ou www.natura2000.fr

Mid'info
Lettre d'information des sites Natura 2000

La Cistude d'Europe ou Emys orbicularis

Elle est la seule tortue aquatique autochtone dans les Landes et le Gers. Elle est notamment dans les eaux douces du site de Mid'Info et du Luchon.

Même si elle est encore bien présente dans la région, la Cistude présente un enjeu de conservation fort. Déclinant progressivement en France, ce reptile est en forte régression principalement à cause de la disparition ou de la dégradation de son habitat, les zones humides.

Comment la reconnaître ?

Taille : 10 à 20 cm Poids : 400 à 500g

Description : carapace sombre avec de fines lignes ou des tâches. Peau granuleuse de couleur jaune-vert sur la tête, le cou et les pattes. Pattes palmées, dotées de griffes. Queue longue et effilée.

Durée de vie : la Cistude peut vivre jusqu'à 70 ans !

Pour cultiver l'âge de la tortue, la station a des caméras qui permettent d'avoir une idée de son âge comme sur un arbre. Il faut 5 ans à la cistude pour que sa carapace soit dure.

Même si elle est en régression, elle est bien connue :

- Pâtisson vendrait du poisson
- C'est un poisson avec "cloaque" à la base
- C'est un poisson
- Pâtisson conçoit
- C'est un poisson avec "cloaque" à la base
- C'est un poisson

Partenaires :

- Association pour le développement de la région d'ouest communaux
- Association pour le développement de la région d'ouest communaux
- Association pour le développement de la région d'ouest communaux



Information et communication

Rappels

- **Exposition mobile Midou-Ludon**
Présentation de Natura 2000, des espèces animales et des milieux
Mise à disposition gratuitement
- **Page Facebook @LandesNature et @Adasea 32**
- **Sites Internet**
barthesmidouzemarensin.n2000.fr
gers.n2000.fr
- **Permanences**
1^{er} mercredi matin de chaque mois à la mairie de PANJAS

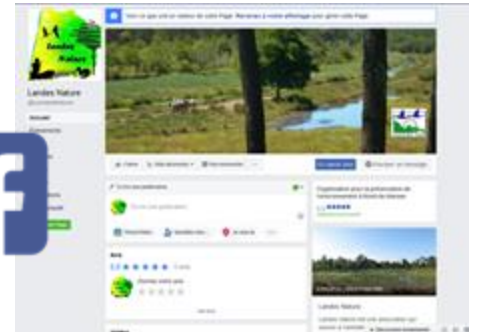



Appui technique au régime d'évaluation d'incidences

- Apport d'informations sur les enjeux Natura 2000
- Conseils pour limiter l'impact
- Échanges avec les services de l'État
- Rédaction en cours d'une notice pour mieux guider les porteurs de projet en insistant sur le rôle de l'animateur à chaque phase

Passage du Tour de France	Note sur les enjeux écologiques faune/flore
Passages à gué	Informations la réglementation en vigueur et les enjeux écologiques
Création de retenue	Informations et conseils sur la réglementation en vigueur et les enjeux écologiques
Document d'urbanisme (PLU)	Note sur les enjeux écologiques faune/flore
Travaux sur cours d'eau	Informations et conseils sur la réglementation en vigueur et les enjeux écologiques





Mesures contractuelles - Contrats N2000

- **Contrats Natura 2000**

Pas de nouveau contrat en 2023

Perspectives pour 2024

- Commune d'Estang
- Commune de Perchède





Mesures contractuelles – MAEC Landes

Nouveauté du dispositif 2023-2027

- Diagnostic préalable pour chaque exploitant engagé obligatoire
- Formation obligatoire dans les 2 premières années

AAP pour MAEC 2023-2027

- Regroupement PAEC Marensin, Tursan, Barthes et Adour, Midouze et Midou, Orx et Tourbière de Mées = NA LAND qui a pour opérateur Landes Nature
- Enveloppe 2023 demandée = 2 900 000 €
Enveloppe obtenue = 1 500 000 € puis rallongée à 1 900 000 €
- Priorisation des dossiers : priorité donnée aux jeunes agriculteurs, aux éleveurs qui ont une mesure pâture





Mesures contractuelles – MAEC Landes

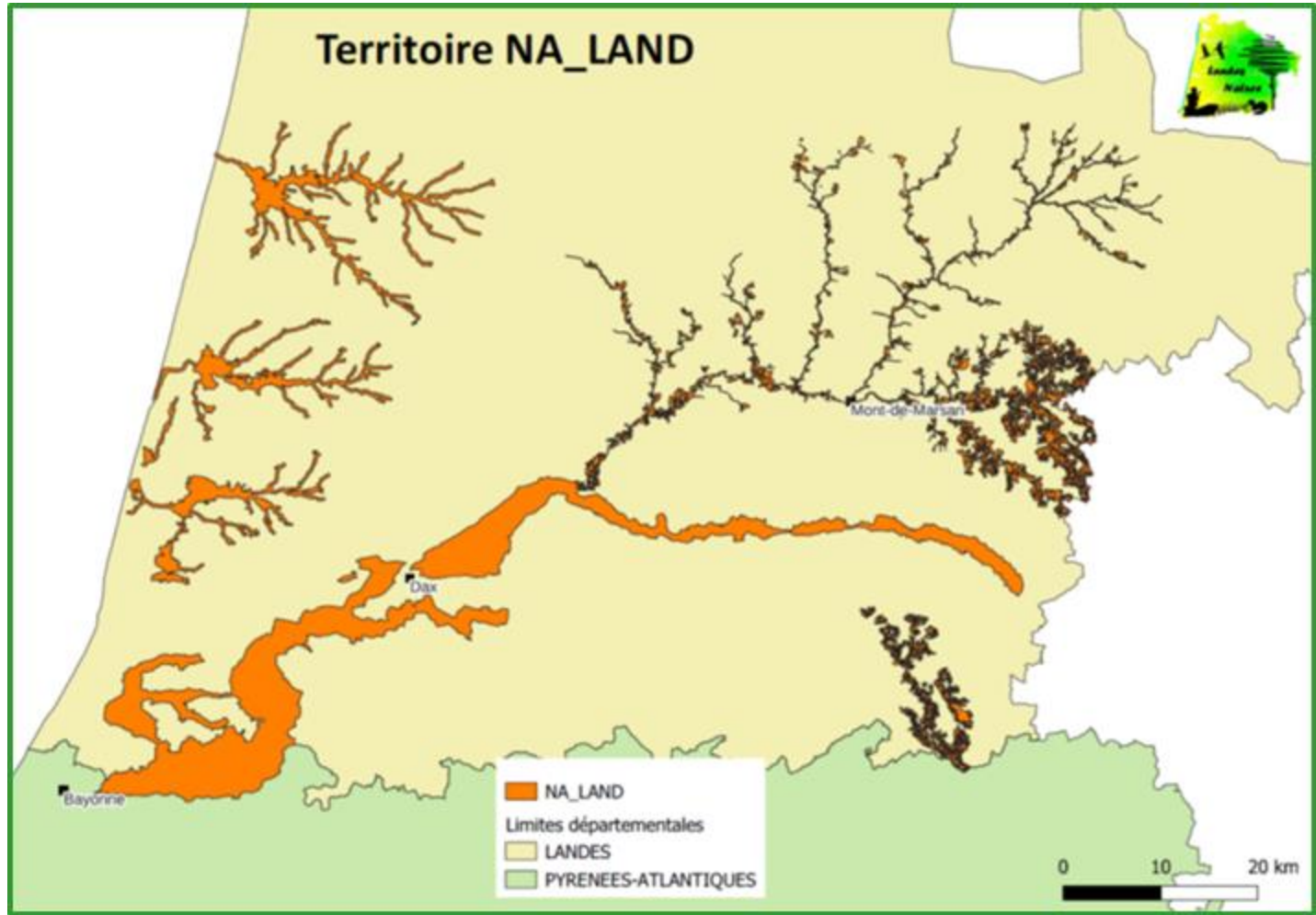



Mesures contractuelles – MAEC Landes



3 agriculteurs ont contractualisé pour la campagne 2023



Soit 29 ha engagés



25 340 € d'engagés pour 5 ans

Mesure pour le maintien du pâturage



Mesures contractuelles – MAEC Landes

AAP pour 2024

Agriculteurs cibles : les renouvelables, ceux qui n'ont pas pu avoir de MAEC en 2023, des nouveaux contractants

Enveloppe demandée : 1 550 000 € pour les MAEC

Enveloppe Animation pour la rédaction des diagnostics et plans de gestion : 25 000 €

Besoin de la décision du COPIL pour accepter le fait que Landes Nature soit désignée comme la structure qui accompagne les agriculteurs à la souscription des MAEC pour l'année 2024 dans la partie landaise



Mesures contractuelles MAEC 2023 Gers – Nouveau PAEC



8 agriculteurs ont contractualisés pour la campagne 2023



Soit 82,75 ha engagés



86 900 € d'engagés pour 5 ans

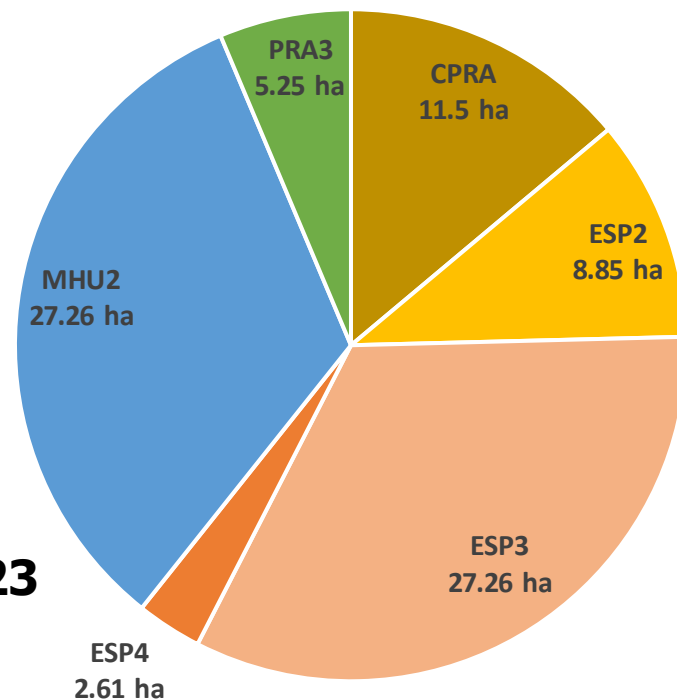

Mesures engagées en 2023





Évaluation de la MAEC COUVER06

Étude par le CBNPMP en partenariat avec le CEN Occitanie, NEO, INRAe et ADASEA du Gers

Objectifs :

- État de conservation des prairies ?
- Création d'habitats d'intérêt communautaire ?
- Comprendre les facteurs de réussite (date semis, itinéraire technique, ...)
- Préconiser des améliorations

Déroulé :

- Sélection de 60 parcelles (32 et 82)
- Inventaire de la flore et des lépidoptères (16)
- Enquêtes agricoles sur la gestion des parcelles





Évaluation de la MAEC COUVER06

**Présentation des résultats François Prud'hommes
CBNPMP**



Amélioration des connaissances

Inventaire Loutre - hiver 2023/2024

- Mammifère emblématique des cours d'eau à enjeu fort
- Premier protocole (inventaire/suivi) mis en place depuis la rédaction du DOCOB : **état initial de sa répartition**



410km de
cours d'eau

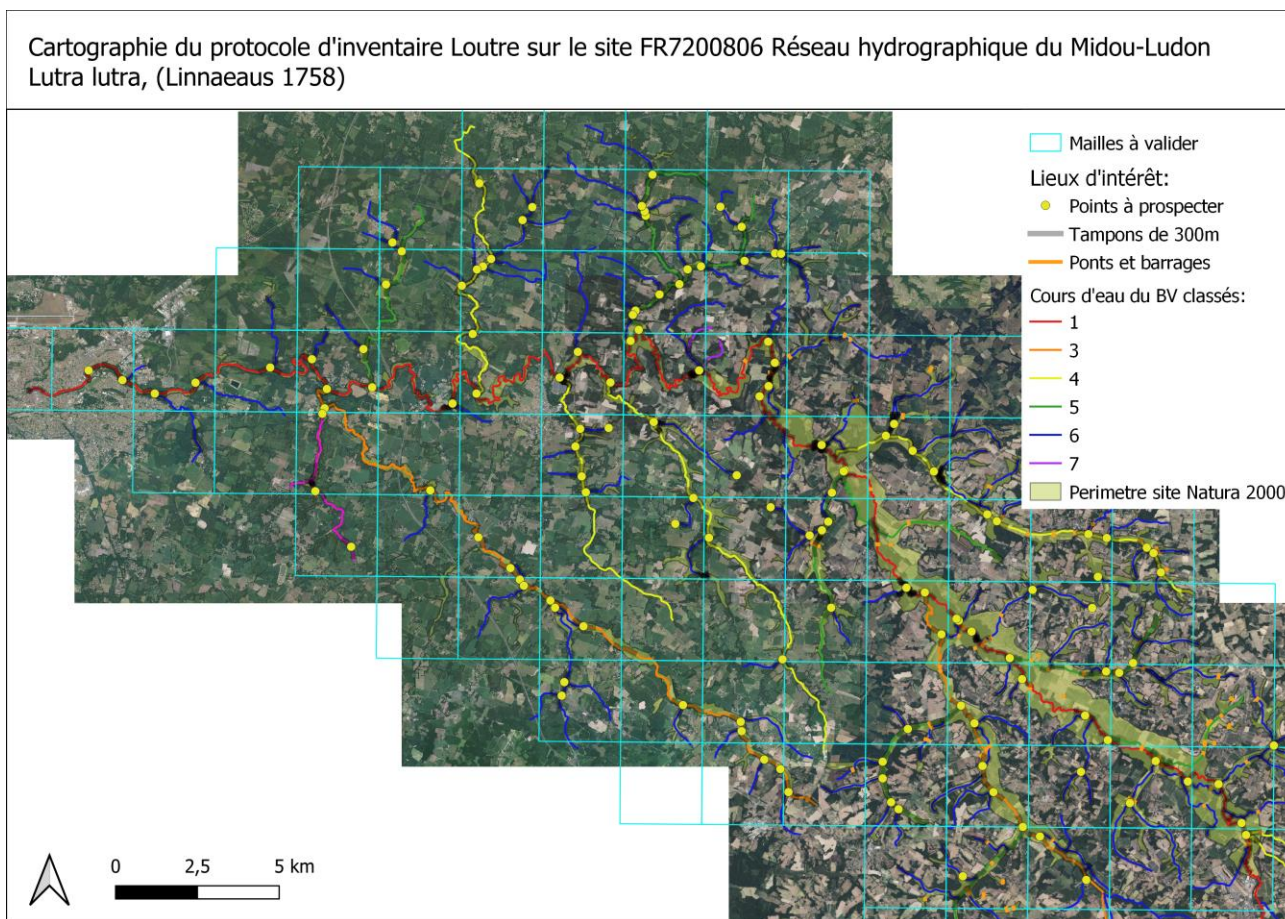



Amélioration des connaissances

Inventaire Loutre - hiver 2023/2024

- Recherche de traces et indices de présence
- Compilation des observations sur l'outil QField (smartphone)



Les volontaires pour participer au terrain sont les bienvenus !



Perspectives 2024

Le PETR Pays d'Armagnac souhaite faire un effort d'évaluation sur les effets de la politique Natura 2000.

Comment évaluer les effets de Natura 2000 ?

- *DREAL Occitanie* : étude COUVER06
- *DREAL Nouvelle Aquitaine* AAP suivi ou inventaires
- *OFB et MNHN* Appel à manifestation pour évaluer l'efficacité de certaines mesures (retard de fauche, restauration de milieux ouverts, création de mares, ...)
- Qualité de l'eau, surface en prairie/boisée, ...





Perspectives 2024



Animation écofête junior
(mai 2024)

Formation des animateurs
de CLAE

Animation grand public (JMZH soirée ciné –
Jour de la nuit)





Perspectives 2024

Proposition au COPIL :

Le pilotage de l'animation du site N2000 Réseau hydrographique du Midou et du Ludon est réalisé par la Région Nouvelle Aquitaine.

Pour plusieurs raisons (administratives, surfaciques,...), le PETR Pays d'Armagnac propose de transférer ce pilotage à la Région Occitanie.

Si le COPIL accepte, les échanges se poursuivront dans ce sens.





Merci de votre attention !

PETR Pays d'Armagnac

05 62 08 18 86

Sabrina MEUNIER - energie@pays-armagnac.fr

Landes Nature

05 58 85 44 21

Marine HEDIARD – marine.hediard@landes.chambagri.fr

Suzy LEMOINE – suzy.lemoine@landes.chambagri.fr

Adasea du Gers

05 62 61 79 50

Hugo GIRARD - hugo.girard@adasea.net