



Comité de pilotage

Site Natura 2000
Coteaux du Tursan

1^{er} juillet 2021 à Castelnau-Tursan



Sommaire

- Actualités du réseau Natura 2000
- Bilan de l'animation et programme 2021-2022
- Intervention du Conservatoire d'Espaces Naturels de Nouvelle-Aquitaine sur leur acquisition à Castelnau-Tursan et stratégie locale d'intervention
- Questions diverses



Les coteaux du Tursan





64 unités

1 000 hectares au total

12 communes

Castelnau-Tursan

Clèdes

Eugénie-les-bains

Geaune

Lauret

Mauries

Miramont-Sensacq

Payros-Cazautets

Pimbo

Puyol-Cazalet

Saint-Loubouer

Vielle-Tursan

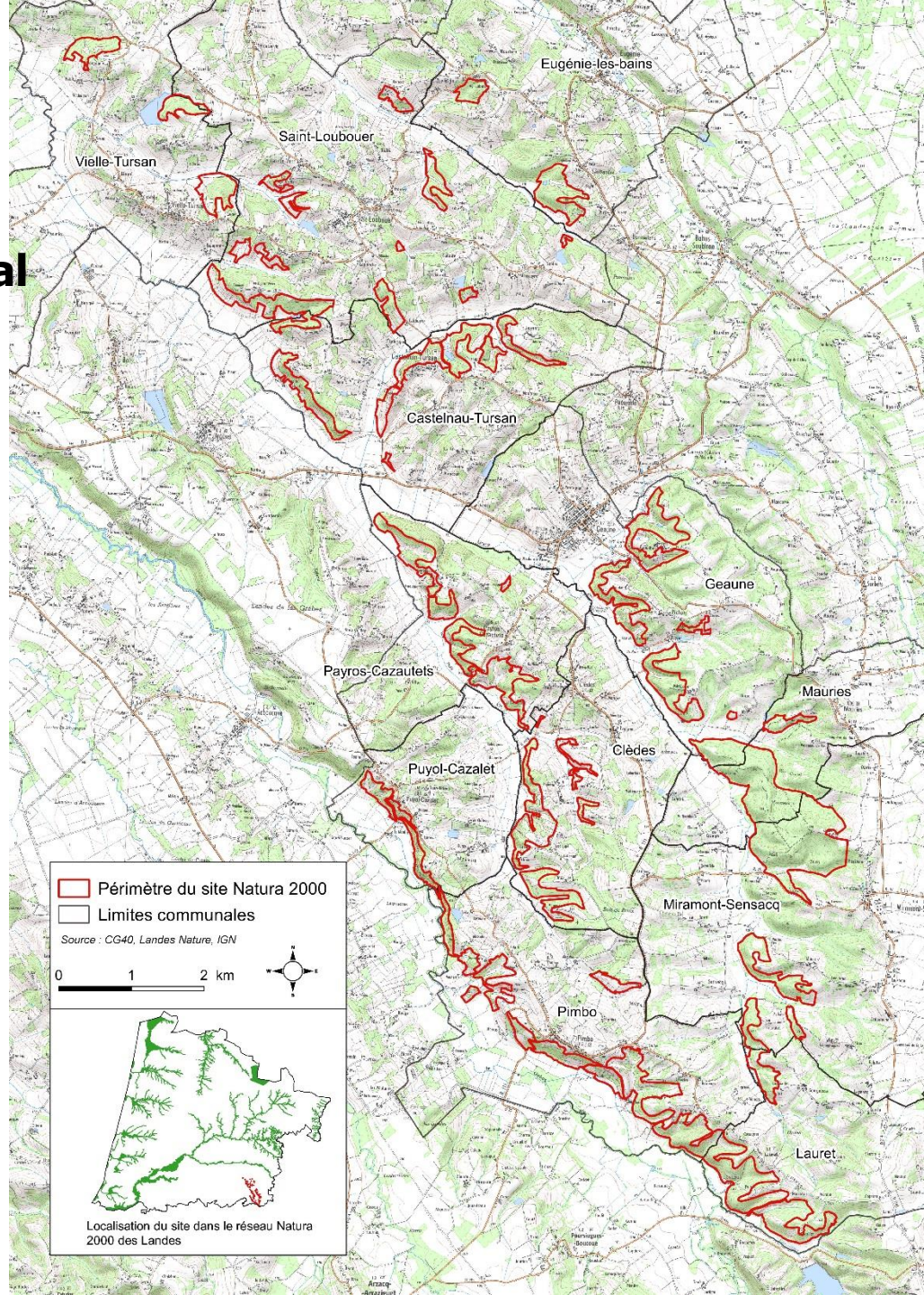

Bilan de l'animation
et
perspectives 2021-2022



Communication permanente

L'exposition mobile

3 kakémonos (panneaux déroulants)

- le site
- les habitats
- les espèces

Mise à disposition gratuitement.



Communication permanente



Abonnez-vous à
notre page



Information sur

- Les sorties naturalistes
- Les actions de gestion
- Le patrimoine naturel

Landes Nature
18 juin, 20:49 · 🌐

Sur le site Natura 2000 des coteaux du Tursan, le [Conservatoire d'espaces naturels de Nouvelle-Aquitaine](#) va être financé pour débroussailler un coteau calcaire de pelouses à orchidées qui a été colonisé par les ligneux. Ces pelouses sont un habitat d'intéré...
[Afficher la suite](#)

Insights Voir tout
28 derniers jours : 24 mai - 20 juin ▼

| | |
|------------------------------------|----------------------|
| Personnes touchées | 3,783 ▲31% |
| Interactions avec les publications | 288 ▲34% |
| Mentions J'aime la Page | 59 ▼8% |

Préparez la réussite de votre Page
Terminez la configuration de votre Page pour que les visiteurs sur Facebook sachent que vous êtes une entreprise crédible.

11 étapes sur 13 terminées

TERMINÉ
Définir l'identité de votre Page ▼

IL RESTE 1 ÉTAPE
Entrer les informations et les préférences ▼

IL RESTE 1 ÉTAPE ▼

539 Personnes touchées 78 Interactions [Booster la publication](#)

Le site Internet :

<https://barthesmidouzemarensin.n2000.fr>



Communication

Echo des Coteaux

Numéro 3 = Lettre
d'information sur le dispositif
Natura 2000

Disponible sur internet, dans les
mairies

L'Echo des coteaux

N°4 - Mars 2020



Prairie de ban de coteau à Payros

Lettre d'information du site Natura 2000 des Coteaux du Tursan

Petit rappel sur le dispositif Natura 2000

Vous entendez sûrement parler de Natura 2000 autour de vous ... « On ne peut pas construire à cause de Natura 2000 » ou bien « C'est Natura 2000 ici alors on ne peut rien faire » ou encore « Il a coupé la forêt et Natura 2000 n'a rien fait pour l'en empêcher, à quoi ça sert ? » ... Mais qui est donc ce Natura 2000 qui empêche de faire des choses et laisse en faire d'autres ?

Natura 2000 n'est pas une personne, une administration ou une réglementation. C'est un réseau de sites européens créé pour préserver la biodiversité. Chaque état de l'Union dont la France a classé une partie de son territoire en site Natura 2000. Dans les Landes, il y en a 32 pour 188 850 ha. Et près de chez vous, il y a le site des « Coteaux du Tursan ».

« C'est bien beau d'avoir classé une partie du territoire mais qu'est-ce qui se passe dans ces sites ? »

L'objectif est de préserver voire de restaurer la biodiversité. C'est même un engagement des états. Chaque pays a le choix de la méthode tant que ça marche ! La France a choisi de NE PAS TOUT réglementer et de se baser sur le volontariat. Ce n'est pas comme une réserve nationale qui a un règlement bien clair. Dans un site Natura 2000, les propriétaires, exploitants, usagers ont le choix de s'impliquer ou non dans la réussite de l'objectif.

« Comment s'impliquer ? Qu'est-ce que cela va m'amener comme contraintes ? Qu'est-ce que j'y gagne ? »
Et puis, d'abord pour préserver quoi ? »

Avant de répondre aux questions page suivante, il faut effectivement savoir ce qui doit être préservé et comment ? La France a choisi de doter chaque site d'un plan de gestion appelé DOCUMENT d'Objectifs ou DOCOB. C'est un diagnostic écologique (état des lieux de la végétation et des espèces) et un diagnostic socio-économique. L'analyse de ces deux documents permet de se donner des objectifs de préservation et de se doter d'un catalogue d'actions. Un animateur est en charge de mettre en œuvre tout ça et...

...et de convaincre du coup !

Convaincre de la nécessité de préserver le patrimoine naturel commun n'est pas difficile car le plus souvent, tout le monde est d'accord. Le plus difficile est de trouver l'équilibre entre la préservation, l'économie locale et les usages. Des outils, présentés ci-après, sont disponibles pour concrétiser son engagement ou compenser une perte financière due à un changement de pratiques : contrats et charte Natura 2000, mesures Agri-Environnementales ... Cependant, quelquefois, un échange de connaissances ou de point de vue sur un milieu suffit pour améliorer les choses.



NATURA 2000

2022 : Sortie grand public en mai pour le Natura Day

Amélioration des connaissances

- 2017 : Inventaire de la végétation des mares du Tursan
Etude réalisée par le CPIE Seignanx Adour

Objectifs :

- caractériser les végétations
- évaluer l'état de conservation
- rechercher la présence de characées
(indicateur du bon état d'une mare)



Amélioration des connaissances

- Résultats de l'inventaire de la végétation des mares du Tursan

48 mares recensées sur le territoire :

- 41 mares inventoriées
- 7 non retrouvées

Uniquement 7 mares avec présence de characées

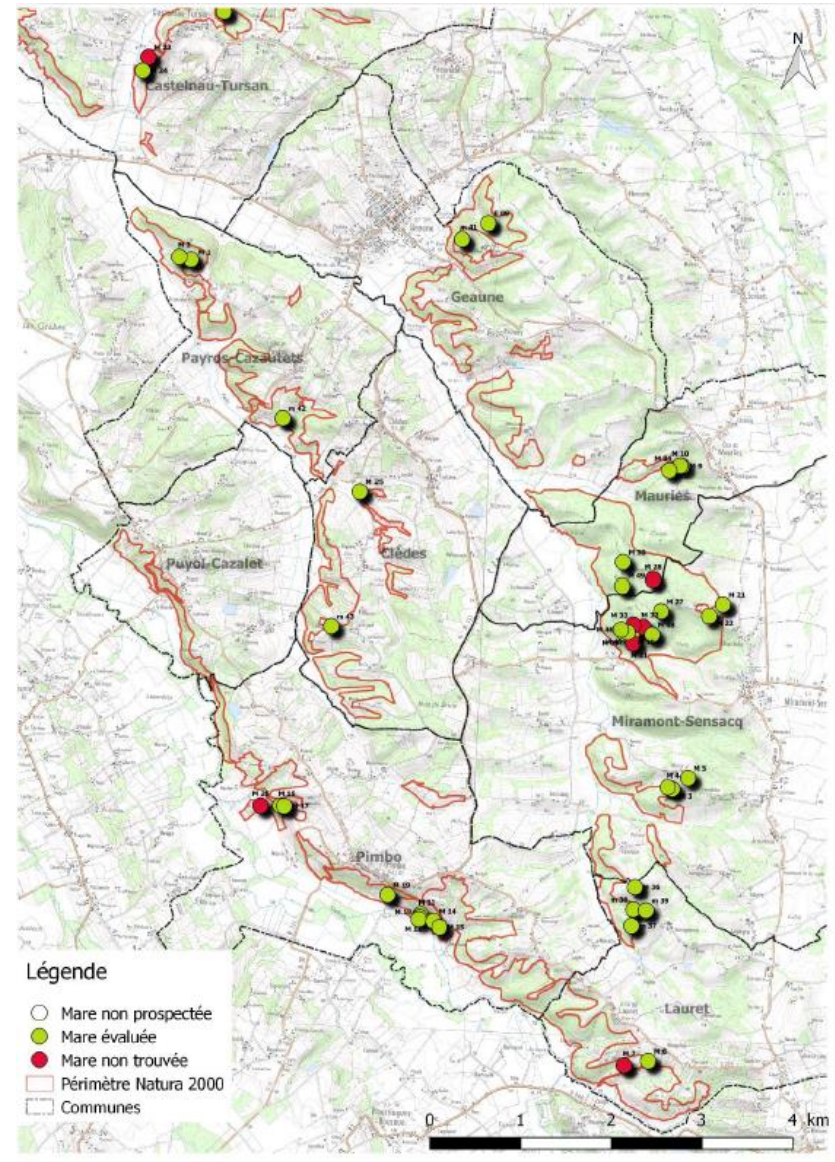

Amélioration des connaissances

- 2018-2020 : Inventaire des papillons d'intérêt communautaire réalisé par le CPIE Seignanx Adour

Recherche de 3 papillons :

- Le Damier de la Succise



- Le Cuivré des marais

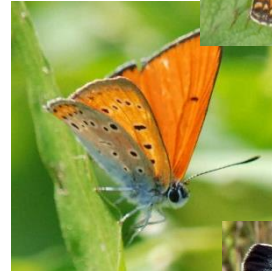

- L'Azuré du Serpolet





-Résultat pour le Damier de la Succise



L'état de
conservation jugé
moyen car présent
sur peu de stations
éloignées les unes
des autres

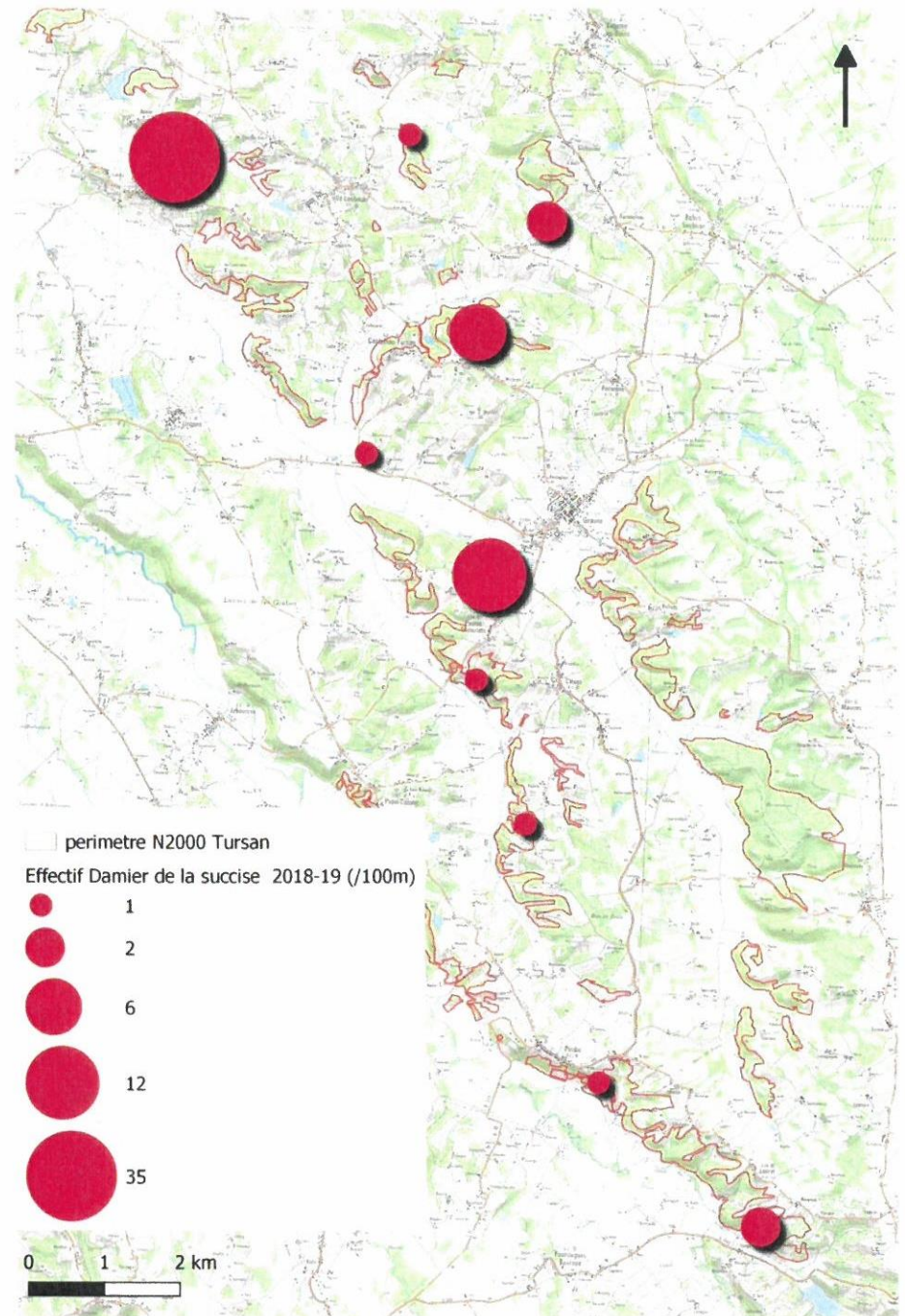



-Résultat pour le
Cuivré des
Marais



L'état de
conservation jugé
bon malgré un
nombre de stations
favorables faible

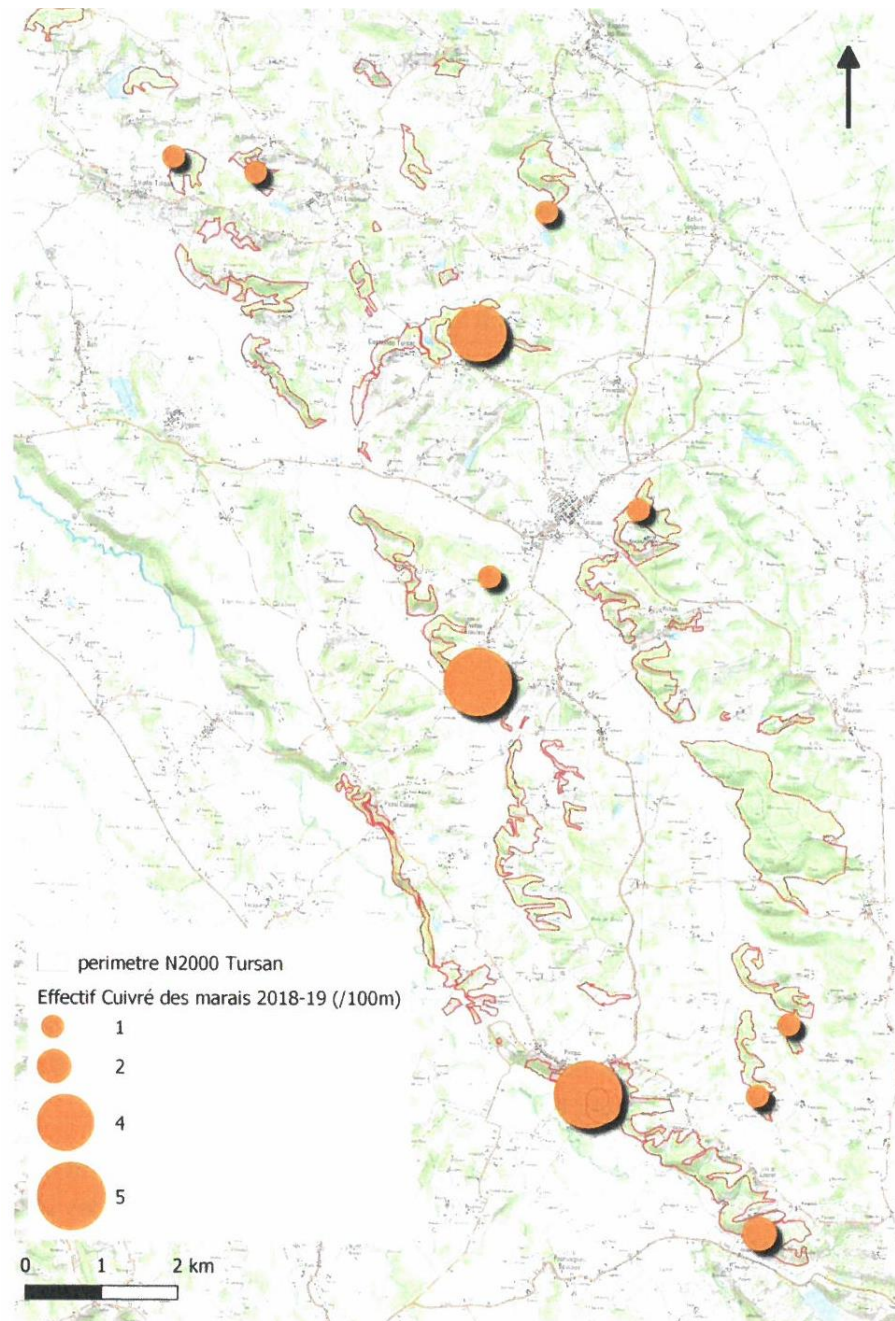



-Résultat pour
l'Azuré du
serpolet



L'état de
conservation jugé
bon car il est
présent sur tout le
territoire malgré de
faibles effectifs

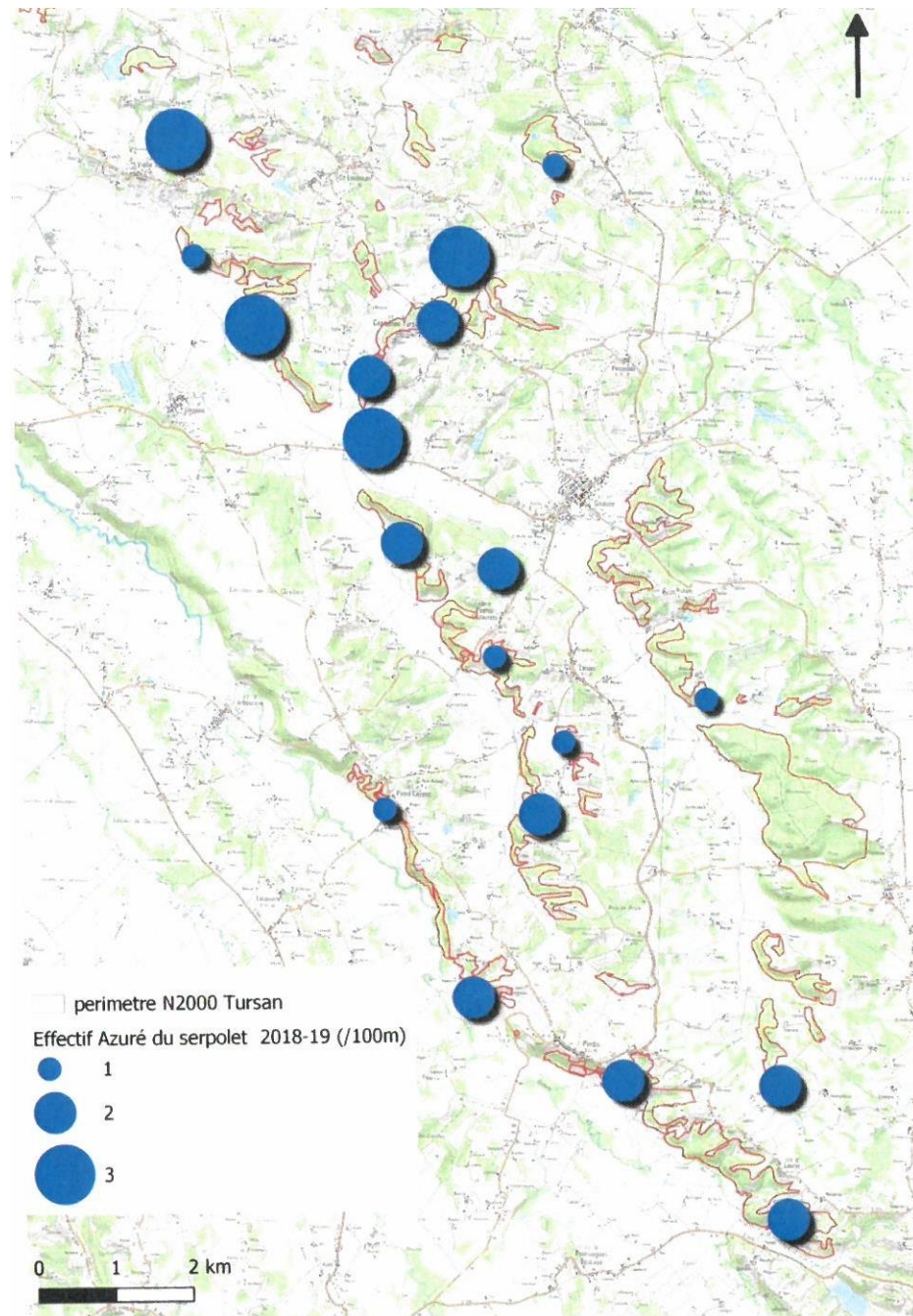

Amélioration des connaissances

- 2021-2022 : Etude sur l'état de conservation des pelouses réalisé en partenariat avec le CPIE Seignanx Adour
 - Habitat ciblé : pelouses calcicoles du 6210
 - Echantillonnage aléatoire : inventaire sur 77 entités
 - Méthode : inventaire botanique puis utilisation d'une grille d'évaluation
 - Comparaison d'une grille développée par le Conservatoire botanique sud-atlantique (test) et d'une élaborée par le Muséum d'histoire naturelle adaptée au site



Amélioration des connaissances

- Evaluation du recouvrement de ligneux
- Composition floristique : % d'espèces eutrophiles, % d'espèces caractéristiques de l'habitat, recouvrement du brachypode, % recouvrement des espèces d'ourlet, recouvrement d'espèces envahissantes
- Composition faunistique : indicateur papillons et coprophages
- Atteintes
- Evolution de la surface de l'habitat



Attribution d'une note sur 100 pour la méthode du Museum



A vertical photograph on the left side of the slide shows a purple flower in bloom, likely a species of orchid, in a green field under a blue sky with light clouds. The flower is in sharp focus, while the background is slightly blurred.

Mesures Agro-Environnementales et Climatiques (MAEC)

Rédaction d'un Projet Agro-Environnemental et Climatique

Les Mesures Agro-Environnementales et Climatiques MAEC

- l'entretien de milieux ouverts (pelouses et prairies),
- la reconversion de parcelles de grande culture en prairie,
- la restauration de mares

Parcelles incluses pour tout ou partie dans le site

Engagement volontaire sur 5 ans pour les exploitants agricoles : **1 an seulement en 2021**

Pour toutes les mesures pas de produits phyto et enregistrement des pratiques

Mesures Agro-Environnementales et Climatiques (MAEC)

2016 à 2019 : 188 ha engagés soit **238 688 €**
et **10 mares**

- pas de nouveaux engagements en 2020
- 2021 : contrats d'1 an

Engagements 2021 = renouvellement de 2016
+ 12 ha soit **1 880 € : mesure retard de fauche et pâture**

2022 : renouvellement 2017 et 2021 pour 1 an
2023 : nouveau programme en cours d'élaboration
→ Moins de mesures, conditions d'éligibilité plus sévères



Mesures Agro-Environnementales et Climatiques (MAEC)

Suivi des parcelles sous mesure reconversion

Passage en 2017 et un autre 2021

Nombre d'espèces en légère augmentation



Et suivi des mares engagées



Charte Natura 2000

- Pas de parcelles communales dans le site donc pas de chartes signées
- 4 chartes signées (3 en 2017 et 1 en 2019) par des agriculteurs dans le cadre de leurs dossiers de subventions AREA (Agriculture Respectueuse de l'Environnement en Aquitaine) : obligation du cahier des charges
3 dérogations demandées avec courrier de l'animateur



Contrat Natura 2000

- Contrats volontaires
- Parcelles ni forestières et ni agricoles
- Actions d'entretien ou de restauration la préservation des milieux naturels et des espèces

Exemple :

Restauration de mares

Entretien de prairies et pelouses par pâturage

...

- Rémunération sur devis ou sur barème



Contrat Natura 2000

2016-2020 : 3 contrats en cours pour **64 255 €**

- Chaque année : suivi des travaux et demandes de paiement
- 1 Mare engagée



Contrat Natura 2000

Contrats Natura 2000 à Castelnau-Tursan

- Restauration et entretien d'un coteau de 3,70 ha
 - Début travaux hiver 2017
 - Coupe puis débardage à cheval
 - achat de 2 abreuvoirs
 - pâturage à l'année de 6 chevaux



Contrat Natura 2000

Contrats Natura 2000 à Miramont-Sensacq

- Débroussaillage mécanique du coteau
- Fauche tardive de 2,50 ha
- Entretien de mares



Contrat Natura 2000

Contrats Natura 2000 à Clèdes

- Restauration et entretien d'un coteau de 3,50 ha



avant

pendant



après



Contrat Natura 2000

2016-2020 : 3 contrats en cours pour **64 255 €**

- Chaque année : suivi des travaux et demandes de paiement
- 1 Mare engagée

- 2020 : Réalisation d'une carte des zones à enjeux pour la prospection de nouveaux contrats
- 2021 : Contrat déposé sur les parcelles du CEN NA



Questions



Contacts

Landes Nature

05 58 85 44 21 / 06 40 60 18 66

Marine HEDIARD – marine.hediard@landes.chambagri.fr

Suzy LEMOINE – suzy.lemoine@landes.chambagri.fr

Site internet : barthesmidouzemarensin.n2000.fr

