

Natura 2000 en détail

Mardi dernier s'est tenue à Saugnac-et-Cambran la troisième journée de formation consacrée à Natura 2000 dans les Barthes de l'Adour et du Luy. Ces formations sont organisées par le Pays Adour Landes Océanes, animateur du site, avec l'association Landes Nature, le CPIE du Seignanx et de l'Adour et la Fédération de chasse des Landes.

Elles ont pour objet de mieux faire connaître les spécificités de Natura 2000 et des Barthes aux acteurs locaux, particulièrement aux élus et techniciens des collectivités. Le réseau Natura 2000 rassemble des sites sélectionnés pour leur importance majeure pour la conservation de la biodiversité à l'échelle de l'Union européenne. « Aménagement du territoire et notification d'incidences » étaient les thèmes choisis pour les premières journées.

La biodiversité

Le maire de Saugnac-et-Cambran Alain Forsans et les élus se sont interrogés, donc, sur la mise en place des modes de gestion variés et respectueux de la biodiversité sur les propriétés communales. Les modes de gestion raisonnée de l'espace pu-

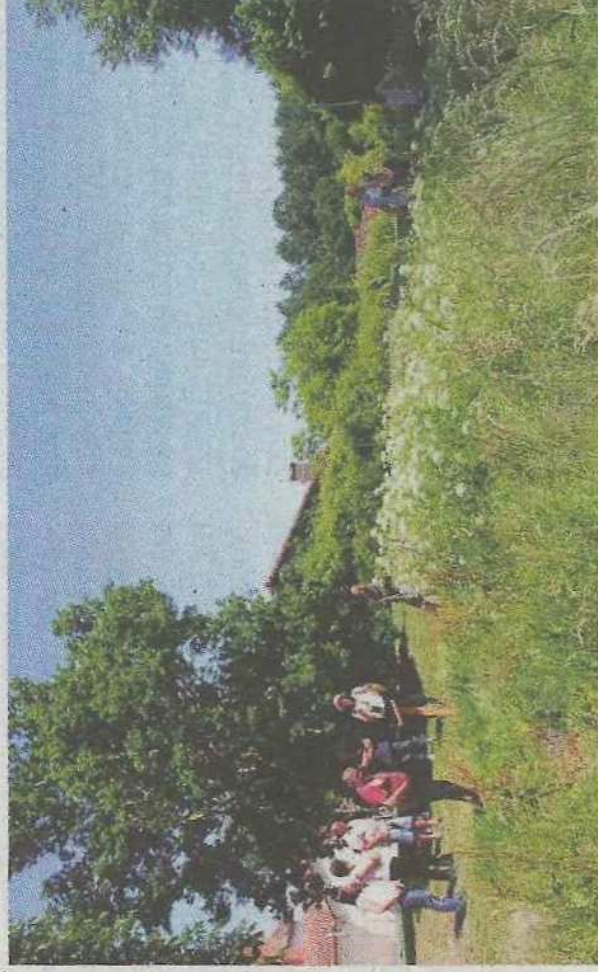

Les élus se sont interrogés sur la mise en place des modes de gestion variés et respectueux de la biodiversité sur les propriétés communales. PHOTO PAYS ADOUR LANDES OcéANES

blic devraient se développer avec la mise en œuvre du plan national Écophyto visant à réduire l'utilisation de pesticide.

« La formation a permis de mettre en valeur le travail engagé par la commune sur une parcelle située en bord du Luy où a été mise en place une fauche retardée. L'herbe n'est coupée qu'une fois par an en fin d'été, ce qui permet d'offrir un espace favorable au développement

de la biodiversité », annonce Lucie Mathieu Jenissonnie, agent de développement à Pays Adour Landes Océanes.

Dans le même esprit, une balade commentée tout public a été proposée, hier, dans la Barthe de Théou.

M.-L.P.

Renseignements au 05 58 57 41 40, info@pays-adour-landes-oceanes.com